

Candidature du test Dan de la FCA et processus

Rouge: instructeur + candidat postulant au test Dan

Bleu: comité d'évaluation (CE)

Vert: organisateur de l'événement local + personne soutien local pour test Dan

cc :

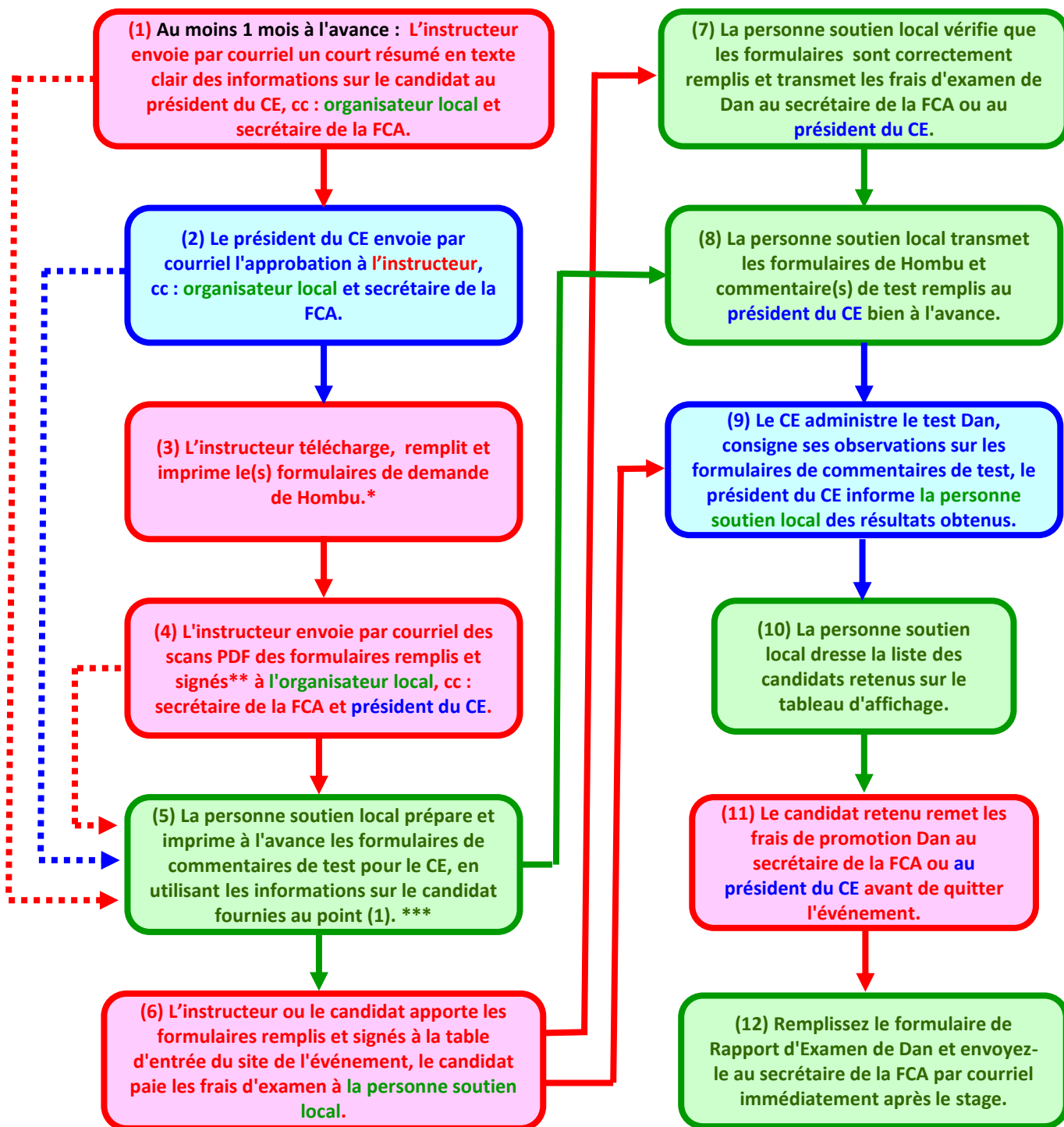

* Candidats pour 1er Dan : Formulaires 1-3 de Hombu. Autres candidats yudansha : Formulaire 1 de Hombu.

Veillez taper les entrées d'information dans les formulaires (il est difficile pour Hombu de lire l'écriture manuscrite).

** Osawa Sensei (directeur technique de la FCA) signera le formulaire 1 de Hombu en tant qu'examineur.

*** Imprimez suffisamment de copies papier pour chaque membre du CE présent à l'événement.